## LEGENDA

- AREE PER LE INFRASTRUTTURE FERROVIARIE
- AREE PER SERVIZI SOCIALI ED ATTREZZATURE PUBBLICHE E DI USO PUBBLICO PER GLI INSEDIAMENTI RESIDENZIALI — art.19
  - PR SF
  - A A — AREE ED ATTREZZATURE PER L'ISTRUZIONE
  - B B — AREE ED ATTREZZATURE DI INTERESSE COMUNE
  - C C — AREE A PARCO, PER IL GIOCO E LO SPORT
  - D D — AREE PER PARCHEGGI PUBBLICI
- AREE PER IMPIANTI URBANI E SERVIZI TECNOLOGICI — art.20
  - PR SF
- NUCLEI DI ANTICA FORMAZIONE — art.28
- AREA URBANA CENTRALE — art.29
- AREE EDIFICATE AD USO PREVALENTEMENTE RESIDENZIALE — art.21
- AREE DI COMPLETAMENTO AD USO PREVALENTEMENTE RESIDENZIALE — art.22
- AREE DI NUOVO INSEDIAMENTO AD USO PREVALENTEMENTE RESIDENZIALE ASSOGGETTATE ALLA FORMAZIONE DI STRUMENTO URBANISTICO ESECUTIVO (S.U.E.) — art.23
- AREE CON INSEDIAMENTI PREESISTENTI DI ORIGINE PRODUTTIVA E/O TERZIARIA ASSOGGETTABILI A INTERVENTI DI RIUSO E RIQUALIFICAZIONE FUNZIONALE — art.26
- AREE PER L'INSEDIAMENTO DI IMPIANTI PER LA PRODUZIONE DI BENI E SERVIZI — art.24
- AREE PER INSEDIAMENTI AD USO DI ATTIVITA' TERZIARIE COMMERCIALI E DI SERVIZIO — art.25
- AREE DI ESCAVAZIONE — art.28
- BENI PAESISTICI AMBIENTALI AI SENSI DEL D.Lgs 42/2004 art.142 BOSCHI — art.27
- AREE AGRICOLE — art.27
- AREE LIBERE INTERSTIZIALI — art.27 bis

- A26 — AUTOSTRADA A26
- S1 — S1 - STRADE STATALI E REGIONALI SS33, SS34, SR 229
- S2 — S2 - STRADA PRIMARIA DI DISTRIBUZIONE DEL TRAFFICO URBANO — art.16
- S3 - STRADE SECONDARIE DI SERVIZIOE DISTRIBUZIONE AGLI INSEDIAMENTI
- STRADE INTERPODERALI E VICINALI E SENTIERI
- AREE SOGGETTE A STRUMENTO URBANISTICO ESECUTIVO
- 11 — AREE NORMATE CON SCHEDE DI INDIRIZZO
- PERMESSO DI COSTRUIRE CONVENZIONATO/CONDIZIONATO

CLASSI DI IDONEITA' ALL'UTILIZZAZIONE URBANISTICA

- IIIb2-1 — INDICAZIONI SOTTOCLASSI

CLASSIFICAZIONI COMMERCIALI

- ADDENSAMENTO COMMERCIALE DI TIPO "A1"
- ADDENSAMENTO COMMERCIALE DI TIPO "A3"
- ADDENSAMENTO COMMERCIALE DI TIPO "A4"
- LOCALIZZAZIONI COMMERCIALI URBANE DI TIPO "L1" - "L2"

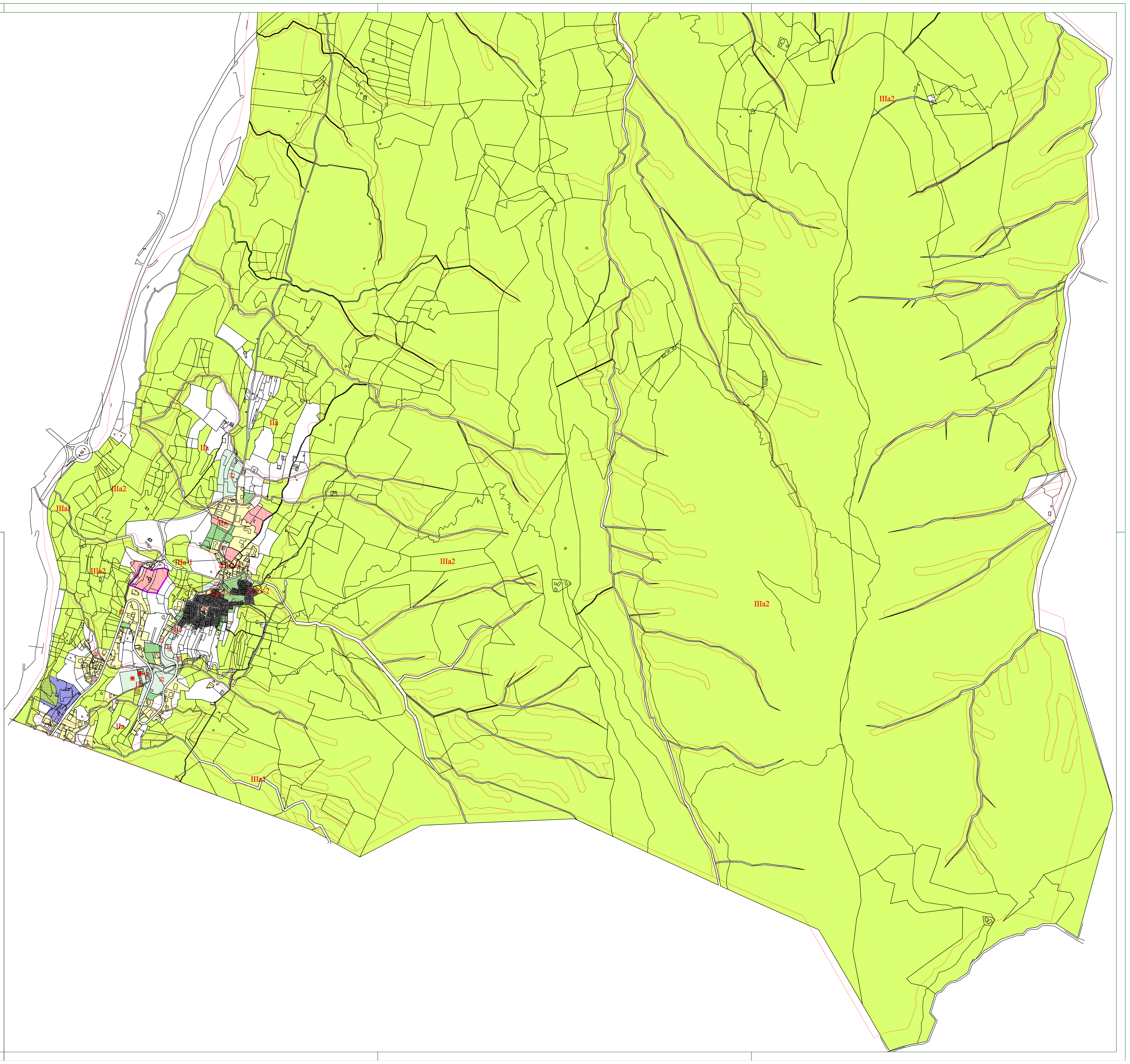


REGIONE PIEMONTE
PROVINCIA DEL VERBANO CUSIO OSSOLA
COMUNE DI GRAVELLONA TOCE

committente :
COMUNE DI GRAVELLONA TOCE

PIANO REGOLATORE GENERALE COMUNALE VIGENTE

fase :

VARIANTE PARZIALE N. 3
PROGETTO DEFINITIVO

titolo documento:

# FUNZIONI E ASSETTI DEL SUOLO

scala: 1 : 5000

data: LUGLIO 2018

ultimo aggiornamento: MAGGIO 2023

registrazione: n. P3b fg2

Piano Regolatore Generale Comunale approvato con Deliberazione della Giunta Regionale n. 28-2948 del 22.02.2016 modificato con successive Varianti:
- Variante Parziale n. 1 ai sensi art. 17 c. 5 L.R.56/77 approvata con D.C.C. N. 20 del 19.07.2018.
- Variante Parziale n. 2 ai sensi art. 17 c. 5 L.R.56/77 approvata con D.C.C. N. 20 del 27.06.2022.
- Modifiche non costituente Variante ai sensi art. 17 comma 12 L.R. 56/77 smi, approvate con:
  D.C.C. N. 17 DEL 29.04.2019
  D.C.C. N. 37 DEL 20.06.2019
  D.C.C. N. 29 DEL 28.09.2020
  D.C.C. N. 4 DEL 30.03.2021
  D.C.C. N. 26 DEL 27.07.2022

Responsabile Unico del Procedimento:
Dott. Arch.Domingo Tommasato