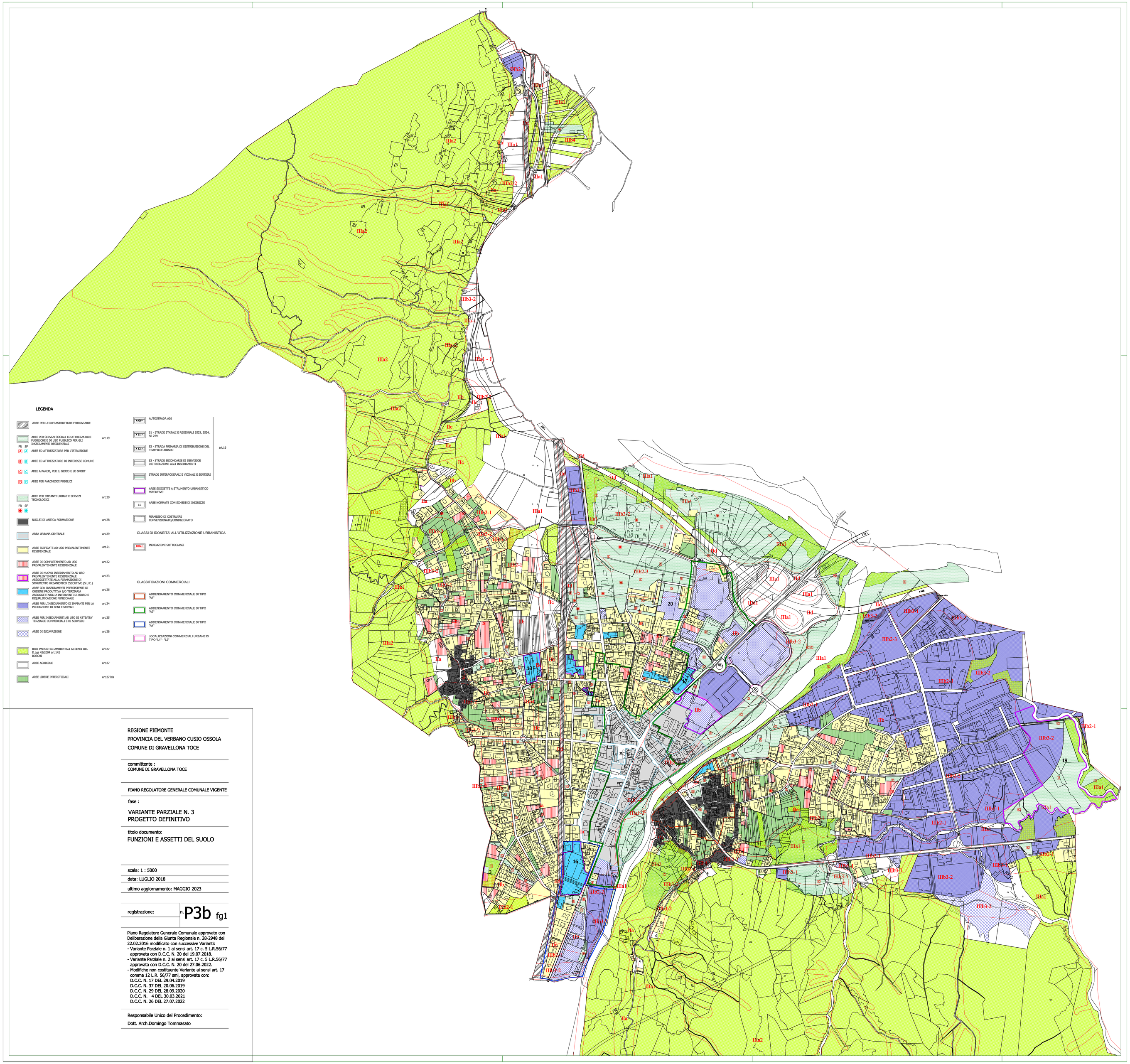

## LEGENDA

AREE PER LE INFRASTRUTTURE FERROVIARIE

AREE PER SERVIZI SOCIALI ED ATTREZZATURE PUBBLICHE E DI USO PUBBLICO PER GLI INSEDIAMENTI RESIDENZIALI — art.19

PR SP
- A A — AREE ED ATTREZZATURE PER L'ISTRUZIONE
- B B — AREE ED ATTREZZATURE DI INTERESSE COMUNE
- C C — AREE A PARCO, PER IL GIOCO E LO SPORT
- D D — AREE PER PARCHEGGI PUBBLICI

AREE PER IMPIANTI URBANI E SERVIZI TECNOLOGICI — art.20

PR SP
- * * 

NUCLEI DI ANTICA FORMAZIONE — art.28

AREA URBANA CENTRALE — art.29

AREE EDIFICATE AD USO PREVALENTEMENTE RESIDENZIALE — art.21

AREE DI COMPLETAMENTO AD USO PREVALENTEMENTE RESIDENZIALE — art.22

AREE DI NUOVO INSEDIAMENTO AD USO PREVALENTEMENTE RESIDENZIALE ASSOGGETTATE ALLA PERAEQUAZIONE DI STRUMENTO URBANISTICO ESECUTIVO (S.U.E.) — art.23

AREE CON INSEDIAMENTI PREESISTENTI DI ORIGINE PRODUTTIVA E/O TERZIARIA ASSOGGETTABILI A INTERVENTI DI RIUSO E RIQUALIFICAZIONE FUNZIONALE — art.26

AREE PER L'INSEDIAMENTO DI IMPIANTI PER LA PRODUZIONE DI BENI E SERVIZI — art.24

AREE PER INSEDIAMENTI AD USO DI ATTIVITA' TERZIARIE COMMERCIALI E DI SERVIZIO — art.25

AREE DI ESCAVAZIONE — art.28

BENI PAESISTICI AMBIENTALI AI SENSI DEL D.Lgs 42/2004 art.142
BOSCHI — art.27

AREE AGRICOLE — art.27

AREE LIBERE INTERSTIZIALI — art.27 bis

AUTOSTRADA A26

S1 - STRADE STATALI E REGIONALI SS33, SS34, SR 229

S2 - STRADA PRIMARIA DI DISTRIBUZIONE DEL TRAFFICO URBANO — art.16

S3 - STRADE SECONDARIE DI SERVIZIOE DISTRIBUZIONE AGLI INSEDIAMENTI

STRADE INTERPODERALE E VICINALE E SENTIERI

AREE SOGGETTE A STRUMENTO URBANISTICO ESECUTIVO

11 — AREE NORMATE CON SCHEDE DI INDIRIZZO

PERMESSO DI COSTRUIRE CONVENZIONATO/CONDIZIONATO

### CLASSI DI IDONEITA' ALL'UTILIZZAZIONE URBANISTICA

IIIb3-1 — INDICAZIONI SOTTOCLASSI

### CLASSIFICAZIONI COMMERCIALI

- ADDENSAMENTO COMMERCIALE DI TIPO "A1"
- ADDENSAMENTO COMMERCIALE DI TIPO "A2"
- ADDENSAMENTO COMMERCIALE DI TIPO "A4"
- LOCALIZZAZIONI COMMERCIALI URBANE DI TIPO "L1" - "L2"

REGIONE PIEMONTE
PROVINCIA DEL VERBANO CUSIO OSSOLA
COMUNE DI GRAVELLONA TOCE

committente :
COMUNE DI GRAVELLONA TOCE

PIANO REGOLATORE GENERALE COMUNALE VIGENTE

fase :

# VARIANTE PARZIALE N. 3
# PROGETTO DEFINITIVO

titolo documento:

## FUNZIONI E ASSETTI DEL SUOLO

scala: 1 : 5000

data: LUGLIO 2018

ultimo aggiornamento: MAGGIO 2023

registrazione: n. P3b fg1

Piano Regolatore Generale Comunale approvato con Deliberazione della Giunta Regionale n. 28-2948 del 22.02.2016 modificato con successive Varianti:
- Variante Parziale n. 1 ai sensi art. 17 c. 5 L.R.56/77 approvata con D.C.C. N. 20 del 19.07.2018.
- Variante Parziale n. 2 ai sensi art. 17 c. 5 L.R.56/77 approvata con D.C.C. N. 20 del 27.06.2022.
- Modifiche non costituente Variante ai sensi art. 17 comma 12 L.R. 56/77 smi, approvate con:
  D.C.C. N. 17 DEL 29.04.2019
  D.C.C. N. 37 DEL 20.06.2019
  D.C.C. N. 29 DEL 28.09.2020
  D.C.C. N. 4 DEL 30.03.2021
  D.C.C. N. 26 DEL 27.07.2022

Responsabile Unico del Procedimento:
Dott. Arch.Domingo Tommasato