CAMPONE

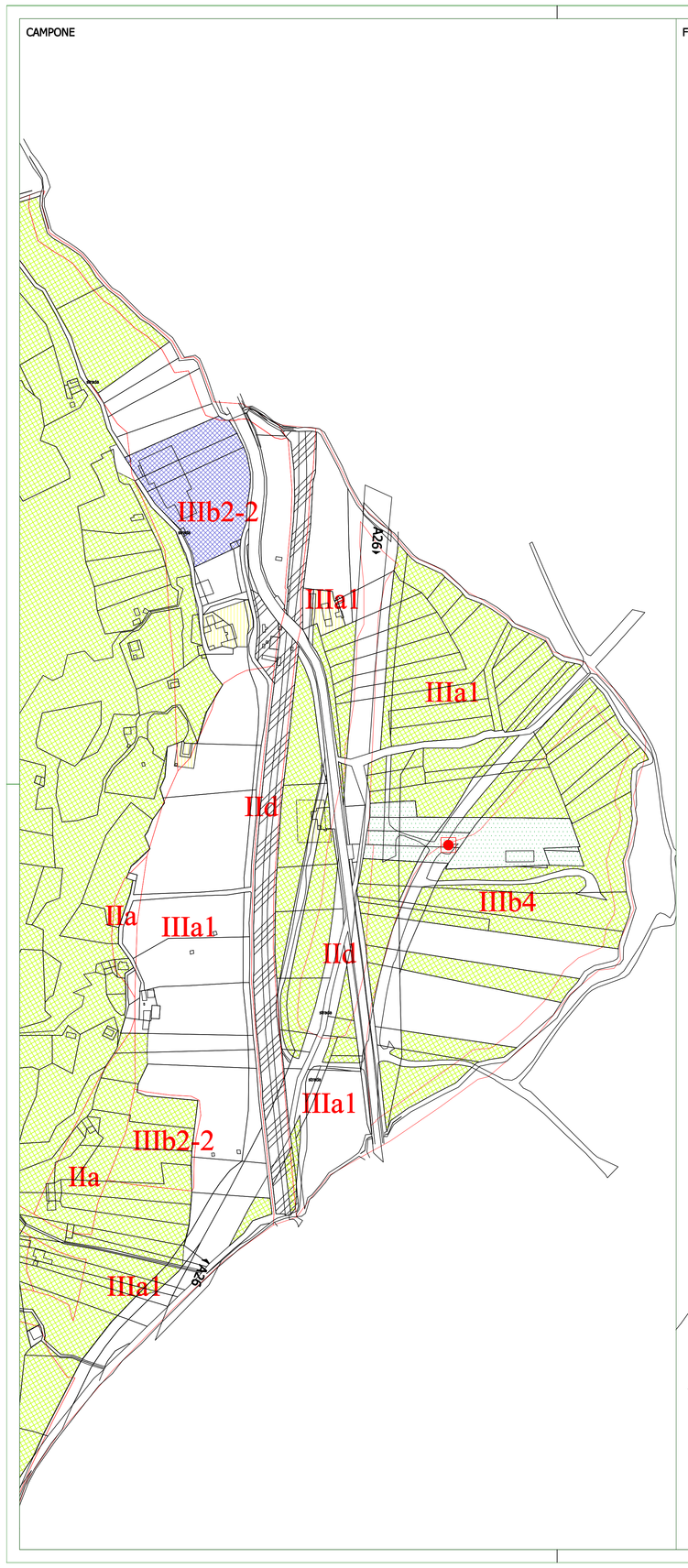

FRAZIONE DI GRANEROLO

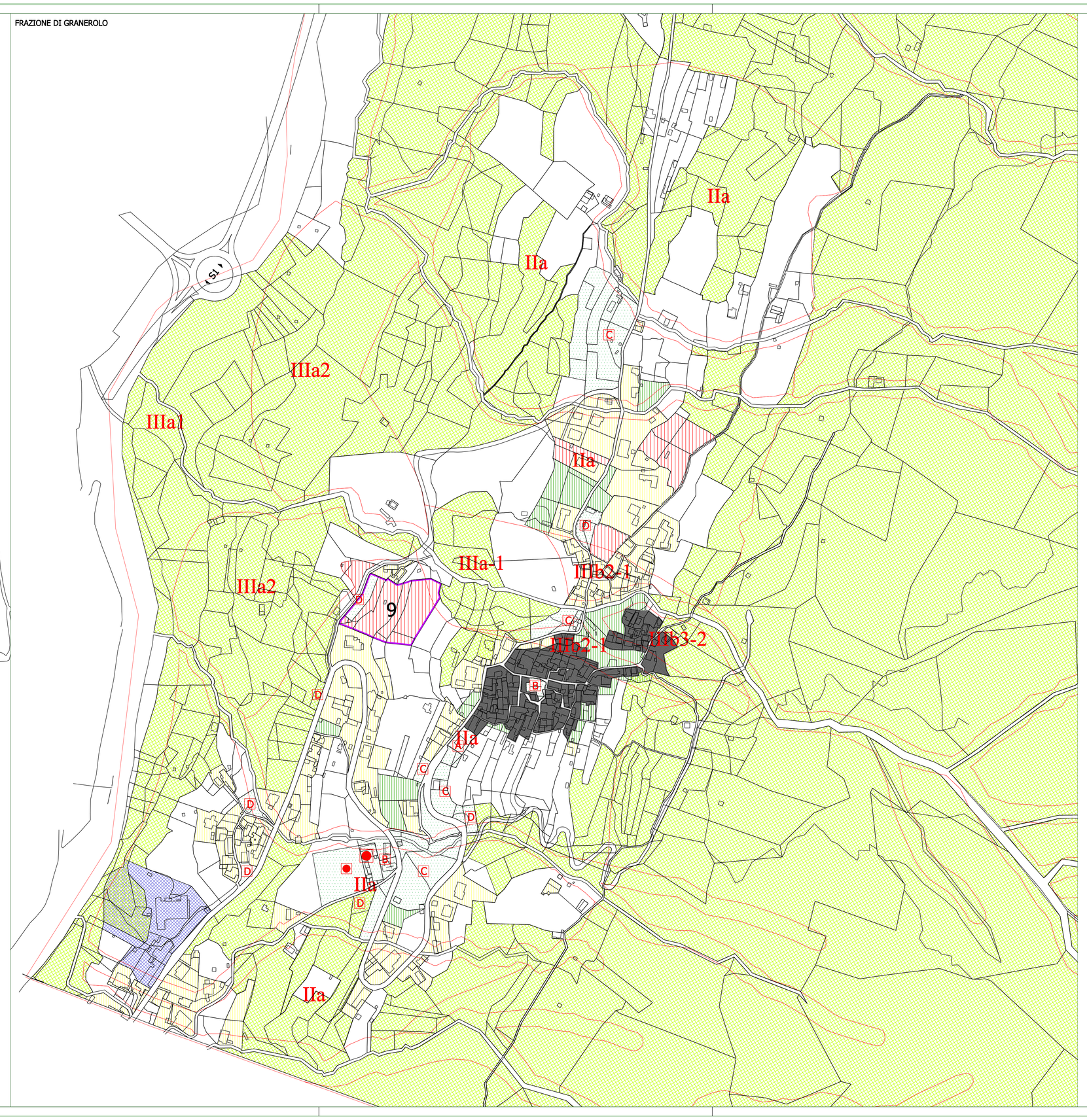

LEGENDA

- AREE PER LE INFRASTRUTTURE FERROVIARIE
- AREE PER SERVIZI SOCIALI ED ATTREZZATURE PUBBLICHE E DI USO PUBBLICO PER GLI INSEDIAMENTI RESIDENZIALI
  - PR A / SF A — AREE ED ATTREZZATURE PER L'ISTRUZIONE
  - PR B / SF B — AREE ED ATTREZZATURE DI INTERESSE COMUNE
  - PR C / SF C — AREE A PARCO, PER IL GIOCO E LO SPORT
  - PR D / SF D — AREE PER PARCHEGGI PUBBLICI
- AREE PER IMPIANTI URBANI E SERVIZI TECNOLOGICI
- PR / SF — NUCLEI DI ANTICA FORMAZIONE
- AREA URBANA CENTRALE
- AREE EDIFICATE AD USO PREVALENTEMENTE RESIDENZIALE
- AREE DI COMPLETAMENTO AD USO PREVALENTEMENTE RESIDENZIALE
- AREE DI NUOVO INSEDIAMENTO AD USO PREVALENTEMENTE RESIDENZIALE ASSOGGETTATE ALLA FORMAZIONE DI STRUMENTO URBANISTICO ESECUTIVO (S.U.E.)
- AREE CON INSEDIAMENTI PREESISTENTI DI ORIGINE PRODUTTIVA E/O TERZIARIA ASSOGGETTABILI A INTERVENTI DI RIUSO E RIQUALIFICAZIONE FUNZIONALE
- AREE PER L'INSEDIAMENTO DI IMPIANTI PER LA PRODUZIONE DI BENI E SERVIZI
- AREE PER INSEDIAMENTI AD USO DI ATTIVITA' TERZIARIE COMMERCIALI E DI SERVIZIO
- AREE DI ESCAVAZIONE
- BENI PAESISTICI AMBIENTALI AI SENSI DEL D.Lgs 42/2004 art.142 BOSCHI
- AREE AGRICOLE
- AREE LIBERE INTERSTIZIALI — art.27 bis
- art.19 — A26 — AUTOSTRADA A26
- S1 — S1 - STRADE STATALI E REGIONALI SS33, SS34, SR 229
- S2 — S2 - STRADA PRIMARIA DI DISTRIBUZIONE DEL TRAFFICO URBANO — art.16
- S3 - STRADE SECONDARIE DI SERVIZIO E DISTRIBUZIONE AGLI INSEDIAMENTI
- art.20 — STRADE INTERPODERALI E VICINALI E SENTIERI
- AREE SOGGETTE A STRUMENTO URBANISTICO ESECUTIVO
- art.28 — 11 — AREE NORMATE CON SCHEDE DI INDIRIZZO
- art.29 — PERMESSO DI COSTRURE CONVENZIONATO/CONDIZIONATO
- art.21

CLASSI DI IDONEITA' ALL'UTILIZZAZIONE URBANISTICA

- art.22
- art.23 — IIIb2-1 — INDICAZIONE SOTTOCLASSI
- art.26

CLASSIFICAZIONI COMMERCIALI

- art.24
- art.25 — ADDENSAMENTO COMMERCIALE DI TIPO "A1"
- art.30 — ADDENSAMENTO COMMERCIALE DI TIPO "A3"
- art.27 — ADDENSAMENTO COMMERCIALE DI TIPO "A4"
- art.27 — LOCALIZZAZIONI COMMERCIALI URBANE DI TIPO "L1" - "L2"

REGIONE PIEMONTE

PROVINCIA DEL VERBANO CUSIO OSSOLA

COMUNE DI GRAVELLONA TOCE

committente :
COMUNE DI GRAVELLONA TOCE

PIANO REGOLATORE GENERALE COMUNALE VIGENTE

fase :

VARIANTE PARZIALE N. 3
PROGETTO DEFINITIVO

titolo documento:

FUNZIONI E ASSETTI DEL SUOLO

scala: 1 : 2000

data: LUGLIO 2018

ultimo aggiornamento: MAGGIO 2023

registrazione: n. P3a fg3

Piano Regolatore Generale Comunale approvato con Deliberazione della Giunta Regionale n. 28-2948 del 22.02.2016 modificato con successive Varianti:
- Variante Parziale n. 1 ai sensi art. 17 c. 5 L.R.56/77 approvata con D.C.C. N. 20 del 19.07.2018.
- Variante Parziale n. 2 ai sensi art. 17 c. 5 L.R.56/77 approvata con D.C.C. N. 20 del 27.06.2022.
- Modifiche non costituente Variante ai sensi art. 17 comma 12 L.R. 56/77 smi, approvate con:
  D.C.C. N. 17 DEL 29.04.2019
  D.C.C. N. 37 DEL 20.06.2019
  D.C.C. N. 29 DEL 28.09.2020
  D.C.C. N. 4 DEL 30.03.2021
  D.C.C. N. 26 DEL 27.07.2022

Responsabile Unico del Procedimento:

Dott. Arch.Domingo Tommasato