LEGENDA

- FASCIA DI RISPETTO DEI CIMITERI 200 mt.
- RIDUZIONE DELLA FASCIA DEI CIMITERI (approvata con D.C.C. N°39 del 15-10-2015)
- FASCIA DI RISPETTO DELL'IMPIANTO DI DEPURAZIONE DEI REFLUI
- TRACCIATO DEGLI ELETTRODOTTI ESISTENTI
- CAPTAZIONE DELLA RETE IDRICA E RELATIVE FASCE DI RISPETTO
- VINCOLO IDROGEOLOGICO L.R. 45/89 DI CUI AL R.D. 30.12.1923 N. 3267
- ZPS -ZONE DI PROTEZIONE SPECIALE Fiume Toce e Riserva Naturale Fondo Toce
- BENI PAESISTICI AMBIENTALI AI SENSI ART. 24 L.R. 56/77 COMMA 1
- BENI PAESISTICI AMBIENTALI AI SENSI D.LGS. 42/2004 ZONE GRAVATE DA USI CIVICI
- BENI PAESISTICI AMBIENTALI AI SENSI D.LGS. 42/2004 "IMMOBILI DI NOTEVOLE INTERESSE PUBBLICO"
- BENI PAESISTICI AMBIENTALI AI SENSI DEL D.LGS. 42/2004 ART. 142 TERRITORI CONTERMINI AI CORSI D'ACQUA COMPRESI NELLA FASCIA DI VINCOLO
- BENI PAESISTICI AMBIENTALI AI SENSI DEL D.LGS. 42/2004 ART. 142 BOSCHI
- ZONE DI INTERESSE ARCHEOLOGICO
- AREA DI ESCLUSIONE (ai sensi del D.MLL.PP n.151/2001 e della D.G.R. Piemonte 20-13359)
- AREA DI OSSERVAZIONE (ai sensi del D.MLL.PP n.151/2001 e della D.G.R. Piemonte 20-13359)
- AREA DI DANNO (AREE DI ELEVATA LETALITA' RELATIVE ALL'ATTIVITA' "GALVANOPLAST")
- AREA DI DANNO (AREE DI INIZIO LETALITA' RELATIVE ALL'ATTIVITA' "GALVANOPLAST")

- AREE PER SERVIZI SOCIALI ED ATTREZZATURE PUBBLICHE E DI USO PUBBLICO PER GLI INSEDIAMENTI RESIDENZIALI — art.19

PR SF

- A A — AREE ED ATTREZZATURE PER L'ISTRUZIONE
- B B — AREE ED ATTREZZATURE DI INTERESSE COMUNE
- C C — AREE A PARCO, PER IL GIOCO E LO SPORT
- D D — AREE PER PARCHEGGI PUBBLICI

- AREE PER IMPIANTI URBANI E SERVIZI TECNOLOGICI — art.20

PR SF

- AUTOSTRADA A26 — art.16
- S1 - STRADE STATALI E REGIONALI SS33, SS34, SR 229 — art.16
- S2 - STRADA PRIMARIA DI DISTRIBUZIONE AL TRAFFICO URBANO — art.16
- S3 - STRADE SECONDARIE DI SERVIZIO E DISTRIBUZIONE AGLI INSEDIAMENTI — art.16
- STRADE INTERPODERALI E VICINALI E SENTIERI — art.16

CLASSI DI IDONEITA' ALL'UTILIZZAZIONE URBANISTICA

- IIIb2-1 — INDICAZIONE SOTTOCLASSI

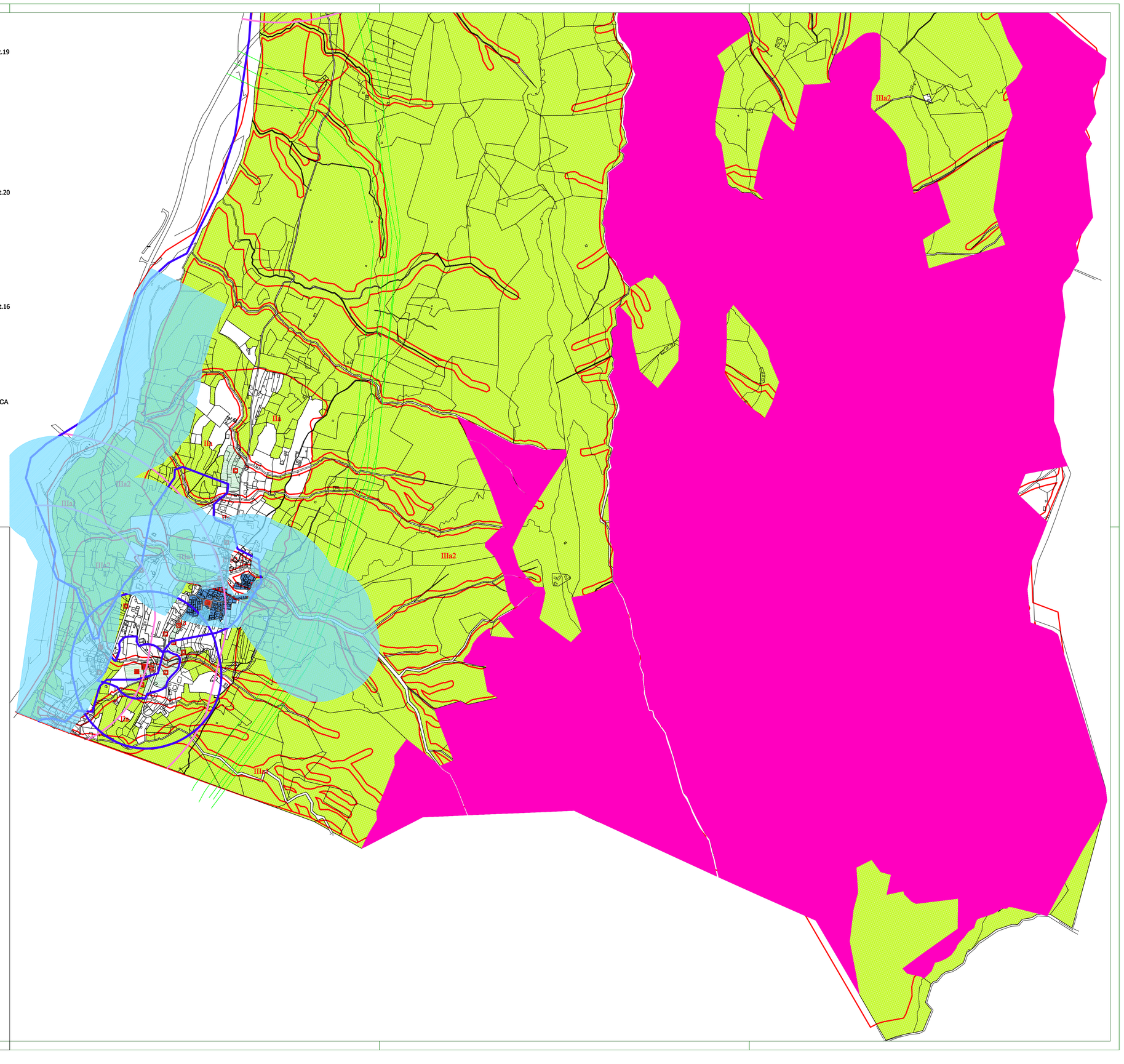

REGIONE PIEMONTE

PROVINCIA DEL VERBANO CUSIO OSSOLA

COMUNE DI GRAVELLONA TOCE

committente :
COMUNE DI GRAVELLONA TOCE

PIANO REGOLATORE GENERALE COMUNALE VIGENTE

fase :

VARIANTE PARZIALE N. 3
PROGETTO DEFINITIVO

titolo documento:

FUNZIONI E ASSETTI DEL SUOLO

scala: 1 : 5000

data: LUGLIO 2018

ultimo aggiornamento: MAGGIO 2023

registrazione: n. P2b fg2

Piano Regolatore Generale Comunale approvato con Deliberazione della Giunta Regionale n. 28-2948 del 22.02.2016 modificato con successive Varianti:
- Variante Parziale n. 1 ai sensi art. 17 c. 5 L.R.56/77 approvata con D.C.C. N. 20 del 19.07.2018.
- Variante Parziale n. 2 ai sensi art. 17 c. 5 L.R.56/77 approvata con D.C.C. N. 20 del 27.06.2022.
- Modifiche non costituente Variante ai sensi art. 17 comma 12 L.R. 56/77 smi, approvate con:
  D.C.C. N. 17 DEL 29.04.2019
  D.C.C. N. 37 DEL 20.06.2019
  D.C.C. N. 29 DEL 28.09.2020
  D.C.C. N. 4 DEL 30.03.2021
  D.C.C. N. 26 DEL 27.07.2022

Responsabile Unico del Procedimento:

Dott. Arch.Domingo Tommasato